EDIFICIO "CALLE CUBA" VIGO

RESIDENCIAL VIVIENDA

VIVIENDA DÚPLEX A

PLANTA 4-BC: VIVIENDA A
3 DORMITORIOS + 2 BAÑOS

ESTANCIA	SUPERFICIE
planta baja dúplex	
1. salón-comedor-cocina	29.25 m^2
2. dormitorio 1	13.90 m^2
3. dormitorio 2	10.10 m^2
4. c. de baño general	5.90 m^2
5. lavadero - tendedero	3.05 m^2
6. almacenamiento general	1.10 m^2
7. vestíbulo	3.30 m^2
8. distribuidor	6.60 m^2
9. escaleras	3.70 m^2
planta alta dúplex	
1. dormitorio 3 - despacho	16.60 m^2
2. c. de baño	4.10 m^2
3. vestidor	5.20 m^2
4. distribuidor	2.40 m^2
TOTAL SUPERFICIE ÚTIL	105.20 m^2
TOTAL SUP. CONSTRUÍDA	125.75 m^2

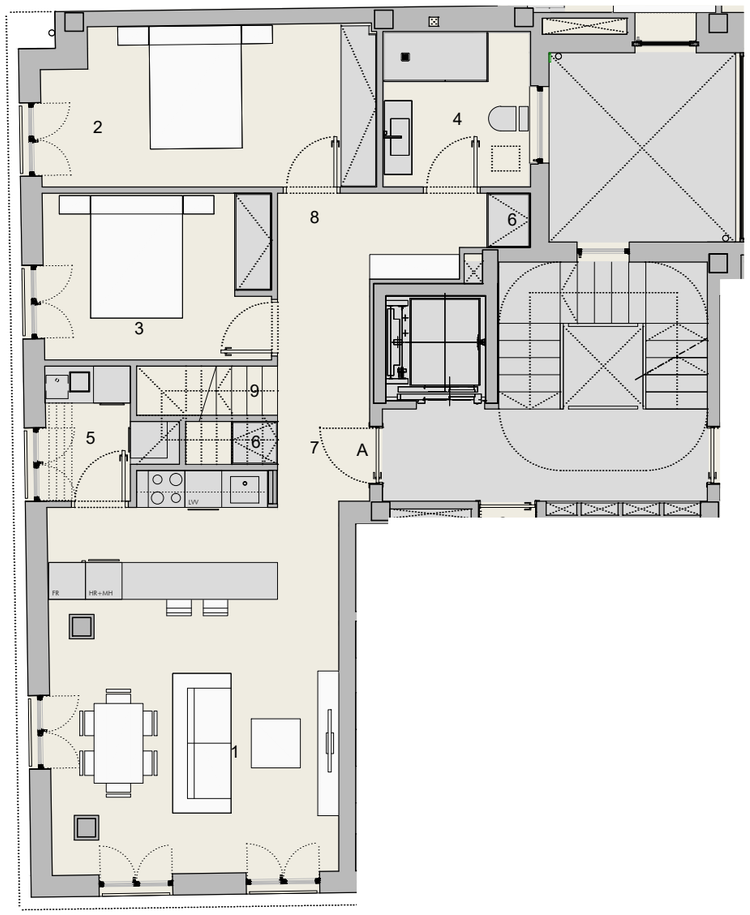

PLANTA BAJA DÚPLEX

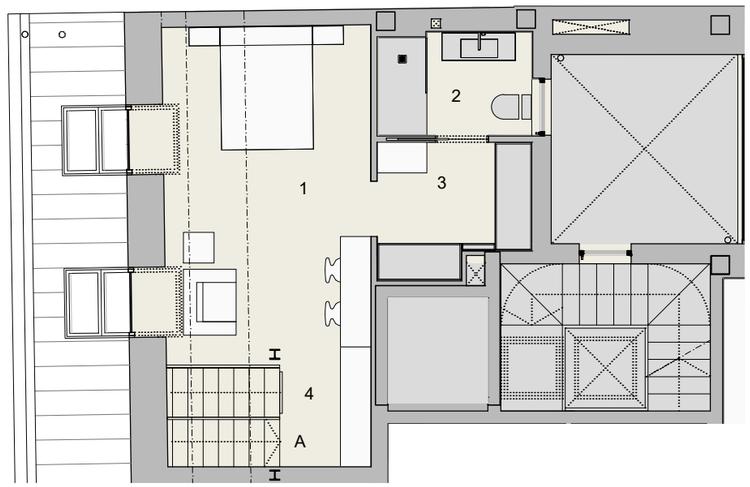

PLANTA BAJO CUBIERTA DÚPLEX

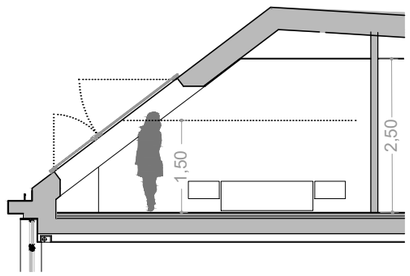

SECCIÓN

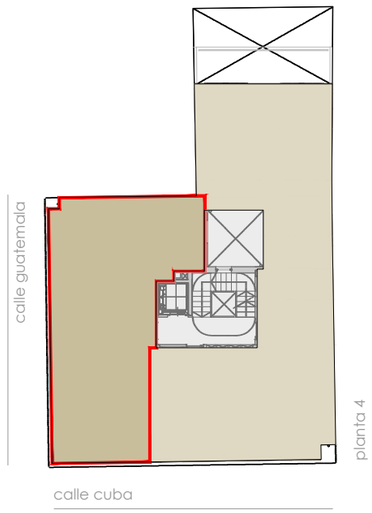

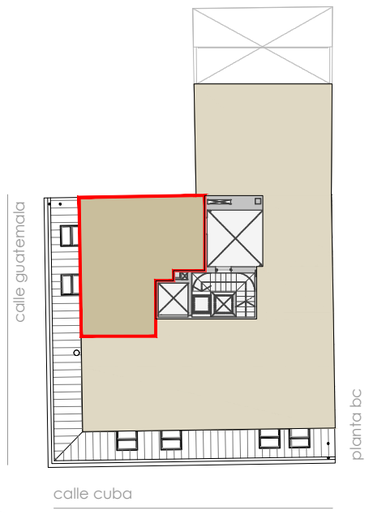

mobiliario incluido en la promoción

mobiliario no incluido en la promoción

0 1 m 2 m 5 m

Los planos y programas de vivienda aquí mostrados pertenecen al proyecto de ejecución elaborado por Aringal Ingenieros S.L. La promoción se encuentra en fase de proyecto, por lo que la documentación e información contenida en los folletos y planos está sujeta a posibles modificaciones derivadas de la construcción, u otras que fueran impuestas por alguna autoridad competente, o por exigencias técnicas o jurídicas al amparo de lo recogido en el art. 20 de la ley 8/2012 de vivienda de Galicia. Toda representación de mobiliario, incluido el de la cocina, son meramente ilustrativos. Los giros de puertas y la distribución de aparatos sanitarios no son vinculantes. Las superficies expresadas son aproximadas, pudiendo experimentar modificaciones por razones de índole técnicas y/o legal en el desarrollo de la ejecución de las obras. Las imágenes son orientativas, sin valor contractual.

EDIFICIO "CALLE CUBA" VIGO

RESIDENCIAL VIVIENDA

VIVIENDA DÚPLEX A

APARCAMIENTO SÓTANO -1
PLAZA ASIGNADA P04

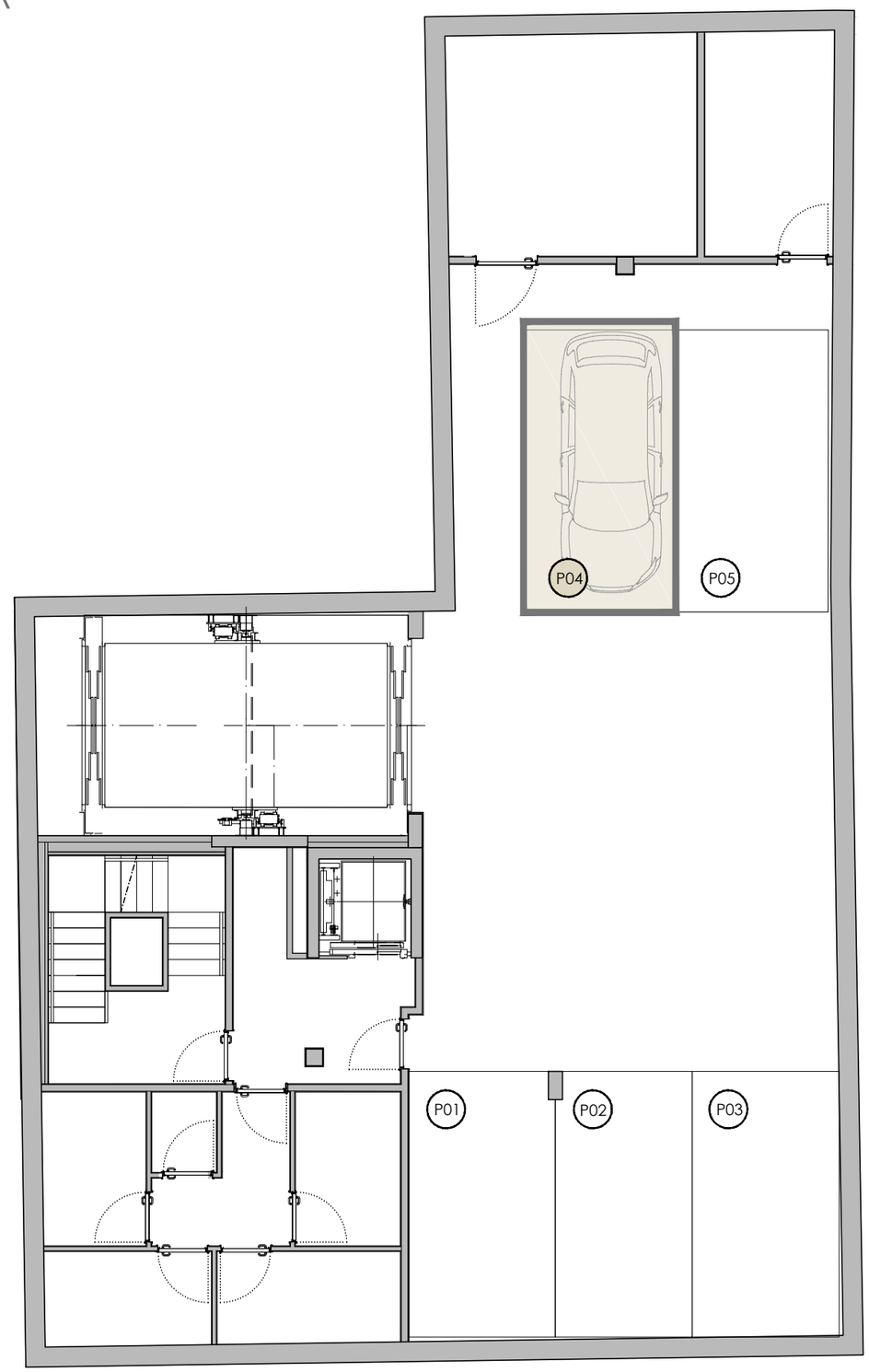

Dmanán

0 1 m 2 m 5 m

Los planos y programas de vivienda aquí mostrados pertenecen al proyecto de ejecución elaborado por Aringal Ingenieros S.L. La promoción se encuentra en fase de proyecto, por lo que la documentación e información contenida en los folletos y planos está sujeta a posibles modificaciones derivadas de la construcción, u otras que fueran impuestas por alguna autoridad competente, o por exigencias técnicas o jurídicas al amparo de lo recogido en el art. 20 de la ley 8/2012 de vivienda de Galicia. Toda representación de mobiliario, incluido el de la cocina, son meramente ilustrativos. Los giros de puertas y la distribución de aparatos sanitarios no son vinculantes. Las superficies expresadas son aproximadas, pudiendo experimentar modificaciones por razones de índole técnicas y/o legal en el desarrollo de la ejecución de las obras. Las imágenes son orientativas, sin valor contractual.

EDIFICIO "CALLE CUBA" VIGO

RESIDENCIAL VIVIENDA

VIVIENDA DÚPLEX A

TRASTEROS SÓTANO -1
TRASTERO ASIGNADO T01
SUPERFICIE: 5,10m²

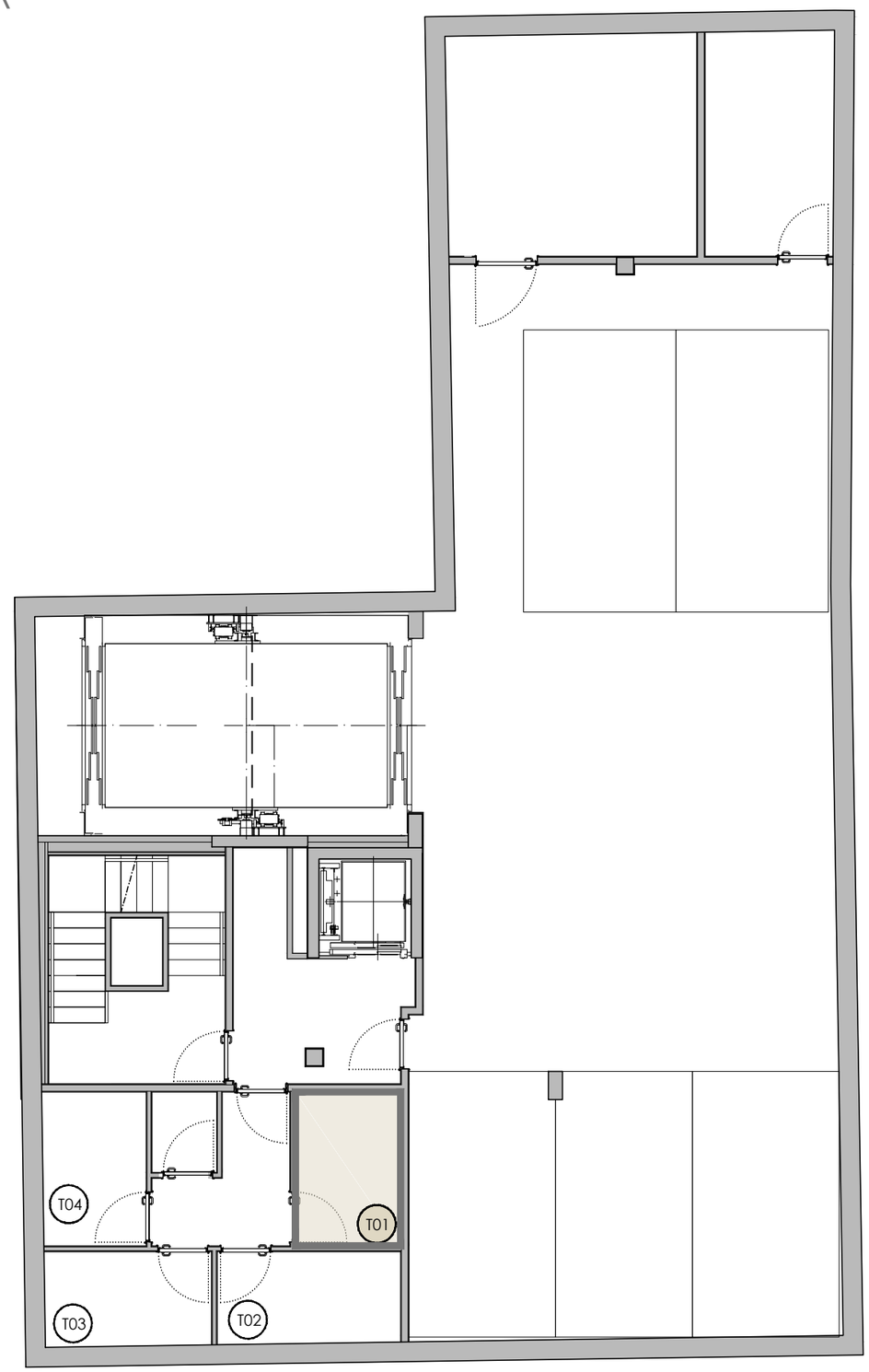

Dmanán

0 1 m 2 m 5 m

Los planos y programas de vivienda aquí mostrados pertenecen al proyecto de ejecución elaborado por Aringal Ingenieros S.L. La promoción se encuentra en fase de proyecto, por lo que la documentación e información contenida en los folletos y planos está sujeta a posibles modificaciones derivadas de la construcción, u otras que fueran impuestas por alguna autoridad competente, o por exigencias técnicas o jurídicas al amparo de lo recogido en el art. 20 de la ley 8/2012 de vivienda de Galicia. Toda representación de mobiliario, incluido el de la cocina, son meramente ilustrativos. Los giros de puertas y la distribución de aparatos sanitarios no son vinculantes. Las superficies expresadas son aproximadas, pudiendo experimentar modificaciones por razones de índole técnicas y/o legal en el desarrollo de la ejecución de las obras. Las imágenes son orientativas, sin valor contractual.