EDIFICIO RESIDENCIAL

RÚA DA XESTA LUGO

PLANTA 2ª VIVIENDA "B"

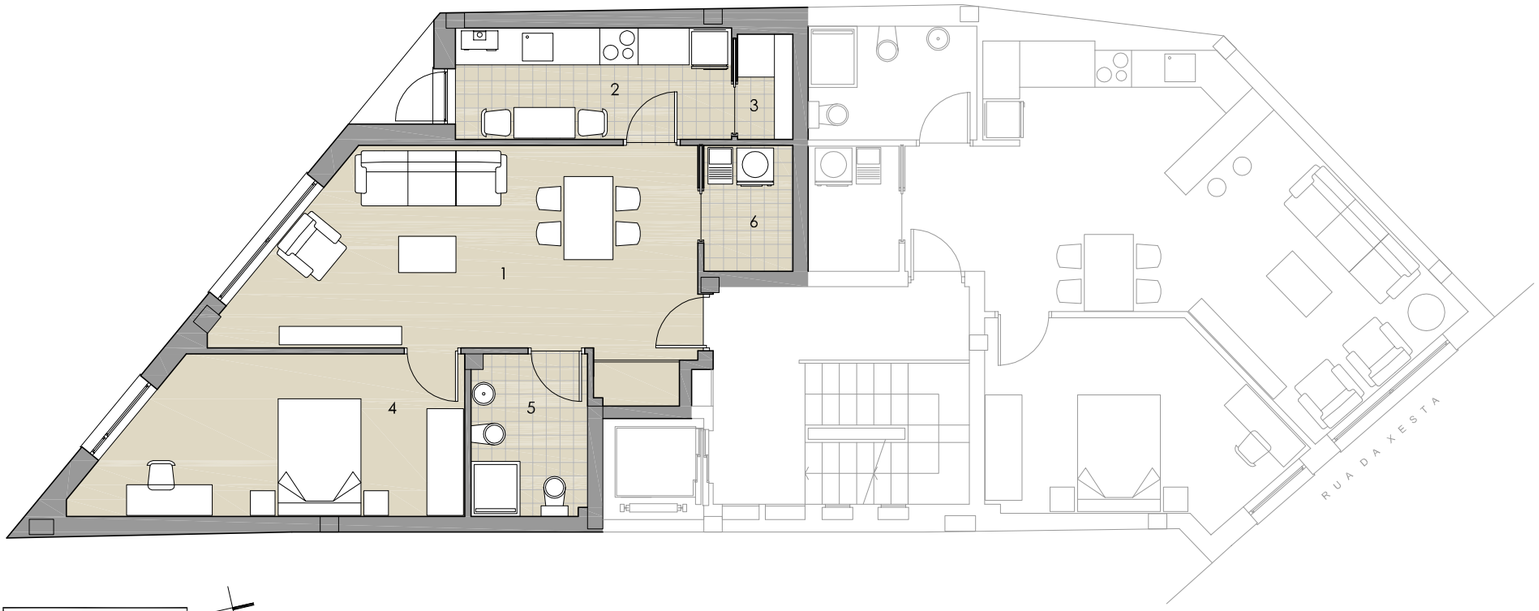

ESTANCIA	SUPERFICIE
1. estar-comedor	24,15 m²
2. cocina	8,20 m²
3. despensa	1,55 m²
4. dormitorio	14,90 m²
5. c. de baño	5,05 m²
6. lavadero-tendedero	3,00 m²
TOTAL SUPERFICIE ÚTIL	56,85 m²
TOTAL SUP. CONSTRUÍDA	68,35 m²

0 1 m 2 m 5 m

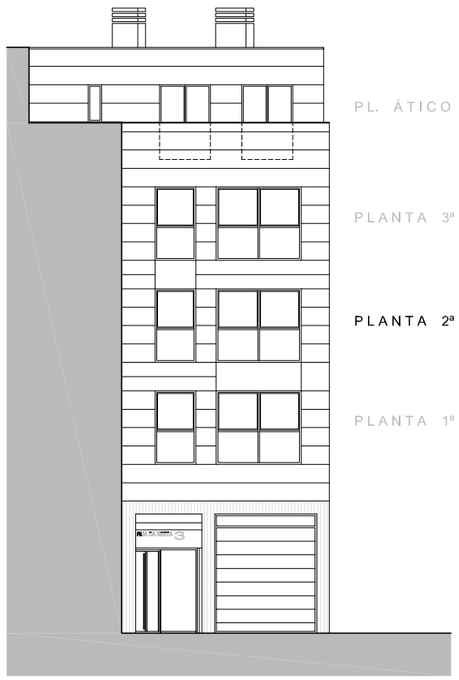

Los planos y programas de vivienda aquí mostrados pertenecen al proyecto de ejecución. La promoción se encuentra en fase de obra, por lo que la documentación e información contenida en los folletos y planos está sujeta a posibles modificaciones derivadas de la construcción, u otras que fueran impuestas por alguna autoridad competente, o por exigencias técnicas o jurídicas al amparo de lo recogido en el art. 20 de la ley 8/2012 de vivienda de Galicia. Toda representación de mobiliario, incluido el de la cocina, son meramente ilustrativos. Los giros de puertas y la distribución de aparatos sanitarios no son vinculantes. Las superficies expresadas son aproximadas, pudiendo experimentar modificaciones por razones de índole técnicas y/o legal en el desarrollo de la ejecución de las obras.

EDIFICIO RESIDENCIAL

RÚA DA XESTA LUGO

PLANTA 2 : VIVIENDA B
PLAZA ASIGNADA:Nº48 PLANTA BAJA

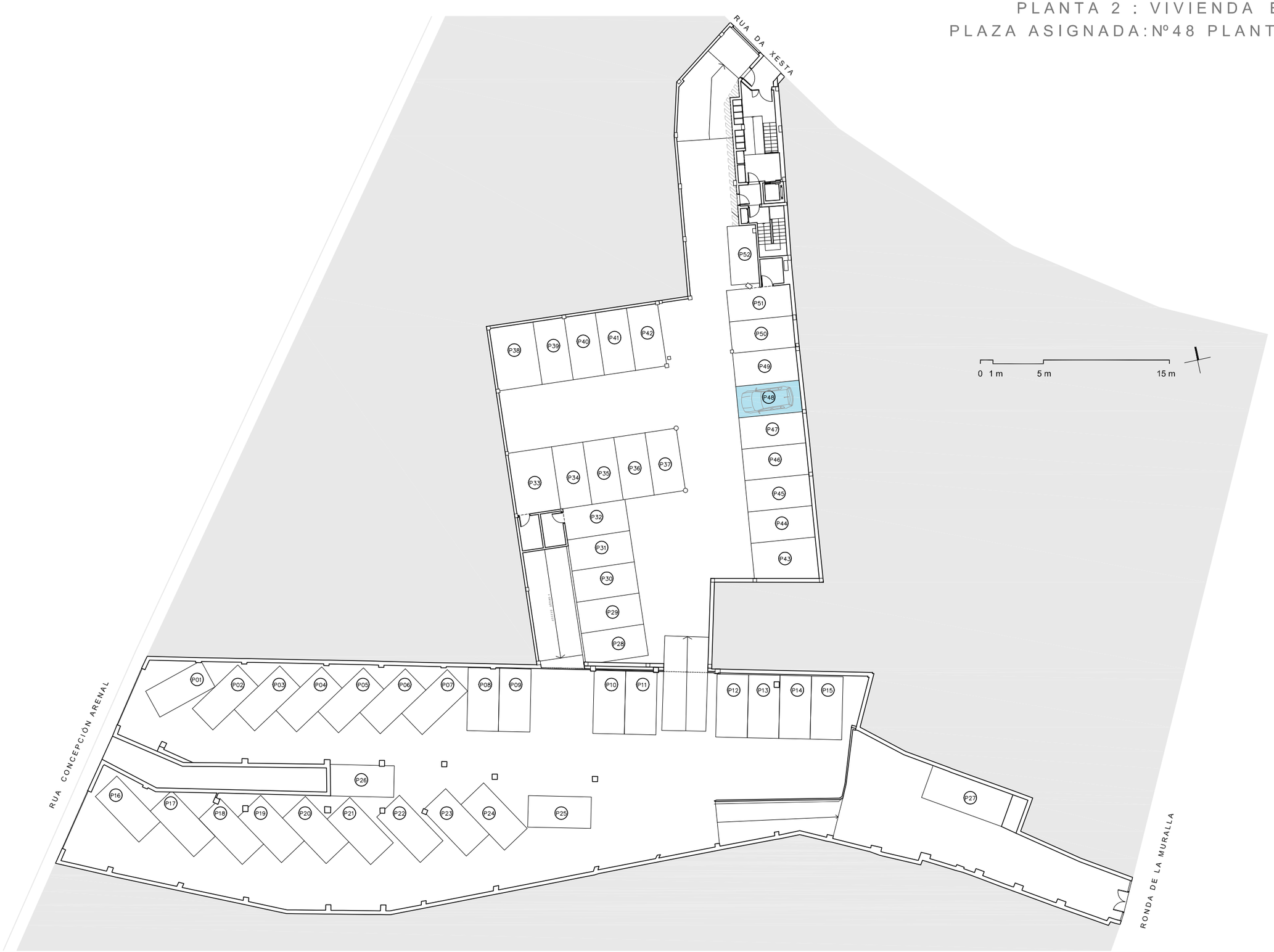

Los planos y programas de vivienda aquí mostrados pertenecen al proyecto de ejecución. La promoción se encuentra en fase de obra, por lo que la documentación e información contenida en los folletos y planos está sujeta a posibles modificaciones derivadas de la construcción, u otras que fueran impuestas por alguna autoridad competente, o por exigencias técnicas o jurídicas al amparo de lo recogido en el art. 20 de la ley 8/2012 de vivienda de Galicia. Toda representación de mobiliario, incluido el de la cocina, son meramente ilustrativos. Los giros de puertas y la distribución de aparatos sanitarios no son vinculantes. Las superficies expresadas son aproximadas, pudiendo experimentar modificaciones por razones de índole técnicas y/o legal en el desarrollo de la ejecución de las obras.

EDIFICIO RESIDENCIAL

RÚA DA XESTA LUGO

PLANTA 2 : VIVIENDA B

TRASTERO ASIGNADO:Nº04 PLANTA SÓTANO

Los planos y programas de vivienda aquí mostrados pertenecen al proyecto de ejecución. La promoción se encuentra en fase de obra, por lo que la documentación e información contenida en los folletos y planos está sujeta a posibles modificaciones derivadas de la construcción, u otras que fueran impuestas por alguna autoridad competente, o por exigencias técnicas o jurídicas al amparo de lo recogido en el art. 20 de la ley 8/2012 de vivienda de Galicia. Toda representación de mobiliario, incluido el de la cocina, son meramente ilustrativos. Los giros de puertas y la distribución de aparatos sanitarios no son vinculantes. Las superficies expresadas son aproximadas, pudiendo experimentar modificaciones por razones de índole técnicas y/o legal en el desarrollo de la ejecución de las obras.