AVDA. de LA CORUÑA LUGO

EDIFICIO RESIDENCIAL

VIVIENDA 4B

PLANTA 4 : VIVIENDA B
4 DORMITORIOS + 2 BAÑOS

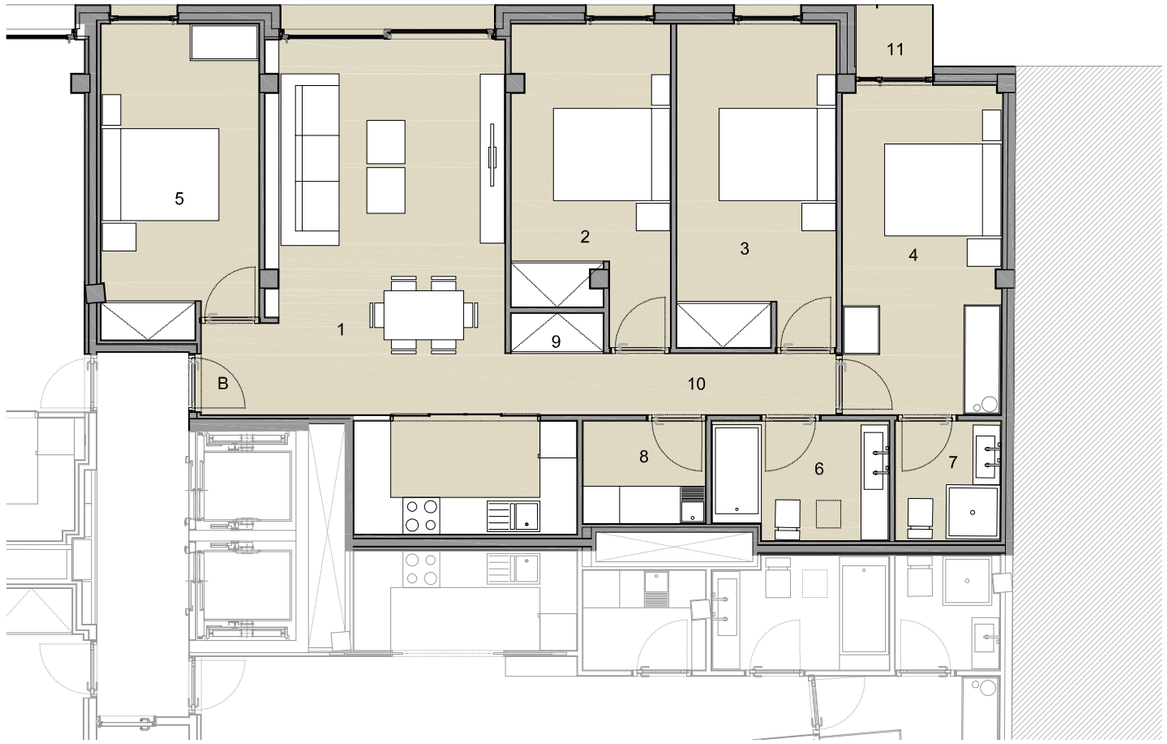

Dmanán
VIVIENDA

ESTANCIA	SUPERFICIE
1. salón-comedor-cocina	33,00 m²
2. dormitorio 1	12,40 m²
3. dormitorio 2	13,60 m²
4. dormitorio 3	13,90 m²
5. dormitorio 4	12,85 m²
6. c. de baño 1	5,40 m²
7. c. de baño 2	3,30 m²
8. lavadero - tendedero	3,30 m²
9. almacenamiento	1,00 m²
10. distribuidor	4,80 m²
11. terraza	1,40 m²
TOTAL SUPERFICIE ÚTIL	104,95 m²
TOTAL SUP. CONSTRUÍDA	120,30 m²

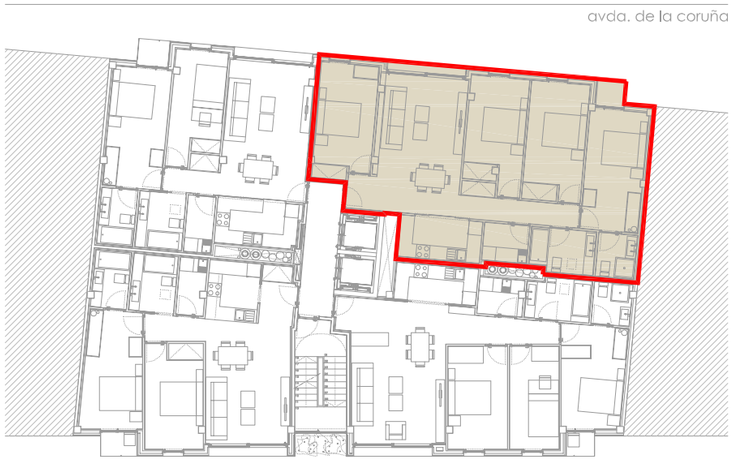

Los planos y programas de vivienda aquí mostrados pertenecen al proyecto básico elaborado por Aringal Ingenieros S.L. La promoción se encuentra en fase de proyecto, por lo que la documentación e información contenida en los folletos y planos está sujeta a posibles modificaciones derivadas de la construcción, u otras que fueran impuestas por alguna autoridad competente, o por exigencias técnicas o jurídicas al amparo de lo recogido en el art. 20 de la ley 8/2012 de vivienda de Galicia. Toda representación de mobiliario, incluido el de la cocina, son meramente ilustrativos. Los giros de puertas y la distribución de aparatos sanitarios no son vinculantes. Las superficies expresadas son aproximadas, pudiendo experimentar modificaciones por razones de índole técnicas y/o legal en el desarrollo de la ejecución de las obras. Las imágenes son orientativas, sin valor contractual.

AVDA. de LA CORUÑA LUGO

EDIFICIO RESIDENCIAL

VIVIENDA 4B

PLANTA 4 : VIVIENDA B

PLAZA ASIGNADA:Nº10 SÓTANO -2

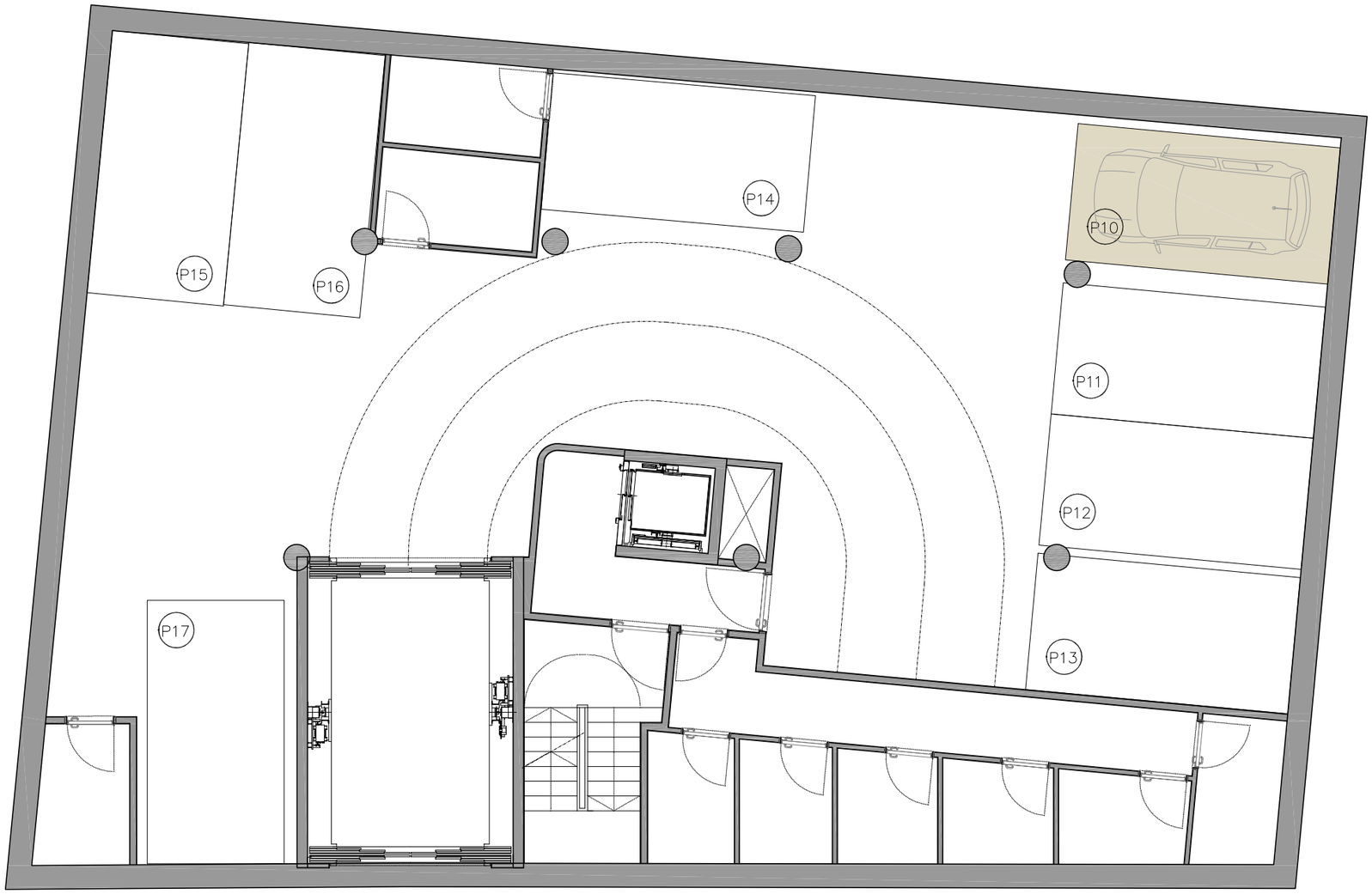

0 1 m 2 m 5 m

Dmanán

VIVIENDA

Los planos y programas de vivienda aquí mostrados pertenecen al proyecto de ejecución elaborado por Aringal Ingenieros S.L. La promoción se encuentra en fase de proyecto, por lo que la documentación e información contenida en los folletos y planos está sujeta a posibles modificaciones derivadas de la construcción, u otras que fueran impuestas por alguna autoridad competente, o por exigencias técnicas o jurídicas al amparo de lo recogido en el art. 20 de la ley 8/2012 de vivienda de Galicia. Toda representación de mobiliario, incluido el de la cocina, son meramente ilustrativos. Los giros de puertas y la distribución de aparatos sanitarios no son vinculantes. Las superficies expresadas son aproximadas, pudiendo experimentar modificaciones por razones de índole técnicas y/o legal en el desarrollo de la ejecución de las obras. Las imágenes son orientativas, sin valor contractual.

AVDA. de LA CORUÑA LUGO

EDIFICIO RESIDENCIAL

VIVIENDA 4B

PLANTA 4 : VIVIENDA B

TRASTERO:Nº06 SÓTANO -2 SUP:4,15m²

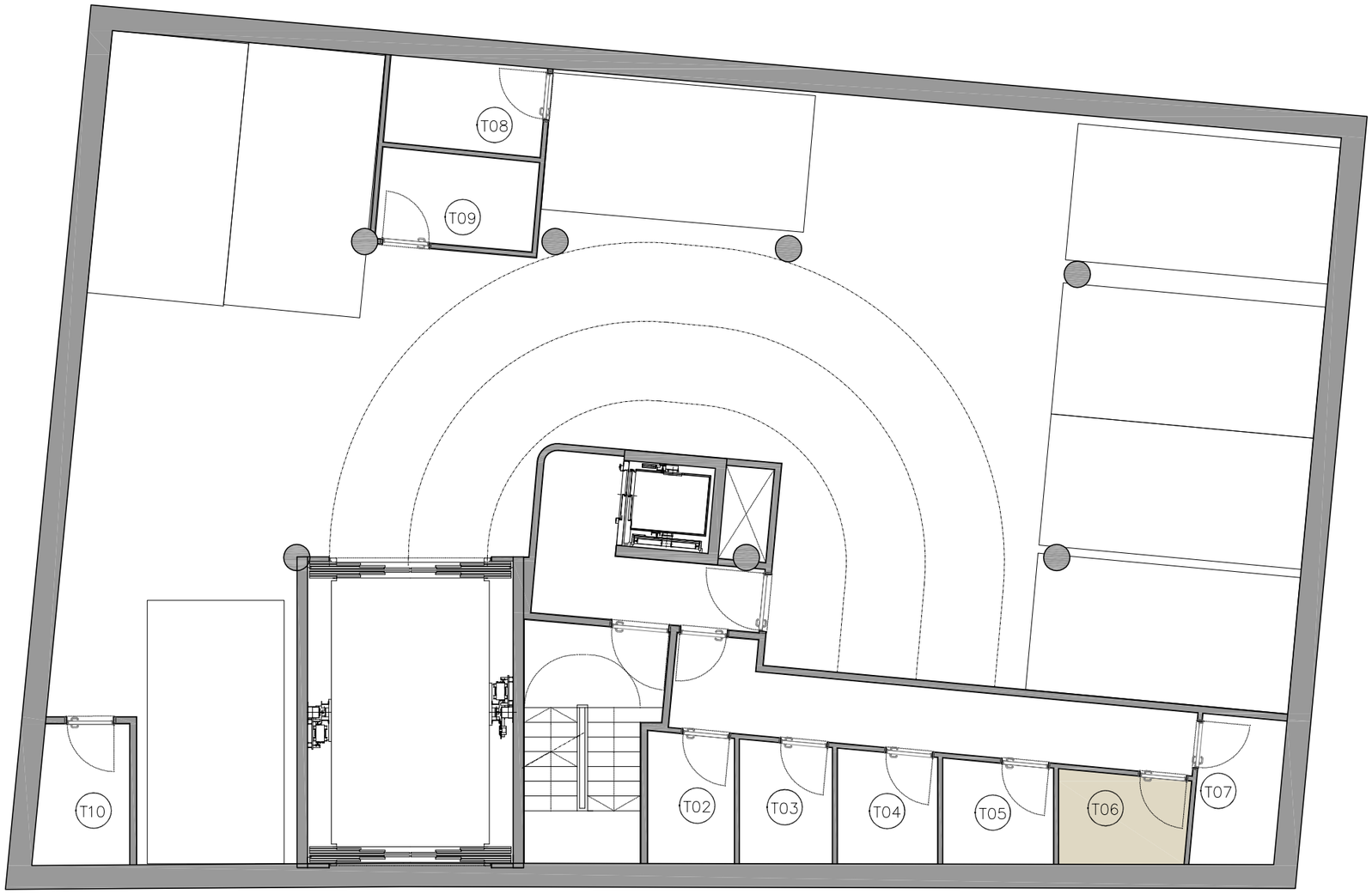

0 1 m 2 m 5 m

Dmanán

VIVIENDA

Los planos y programas de vivienda aquí mostrados pertenecen al proyecto de ejecución elaborado por Aringal Ingenieros S.L. La promoción se encuentra en fase de proyecto, por lo que la documentación e información contenida en los folletos y planos está sujeta a posibles modificaciones derivadas de la construcción, u otras que fueran impuestas por alguna autoridad competente, o por exigencias técnicas o jurídicas al amparo de lo recogido en el art. 20 de la ley 8/2012 de vivienda de Galicia. Toda representación de mobiliario, incluido el de la cocina, son meramente ilustrativos. Los giros de puertas y la distribución de aparatos sanitarios no son vinculantes. Las superficies expresadas son aproximadas, pudiendo experimentar modificaciones por razones de índole técnicas y/o legal en el desarrollo de la ejecución de las obras. Las imágenes son orientativas, sin valor contractual.