AGUAS FÉRREAS LUGO

EDIFICIO RESIDENCIAL

VIVIENDA 15A

PORTAL 1 : PLANTA 5 : VIVIENDA A
3 DORMITORIOS + 2 BAÑOS

ESTANCIA	SUPERFICIE
1. salón-comedor-cocina	33,13 m²
2. dormitorio 1	12,28 m²
3. dormitorio 2	12,97 m²
4. dormitorio 3	11,42 m²
5. c. de baño	5,08 m²
6. c. de aseo	4,60 m²
7. lavadero - tendedero	3,16 m²
8. vestíbulo	2,25 m²
9. distribuidor	2,15 m²
10. terraza	7,35 m²
11. balcón	0,75 m²
12. balcón	0,75 m²
13. balcón	0,54 m²
14. balcón	0,54 m²
15. balcón	0,75 m²
TOTAL SUPERFICIE ÚTIL	97,72 m²
TOTAL SUP. CONSTRUÍDA	113,31 m²

0 1 m 2 m 5 m

Dmanán
VIVIENDA

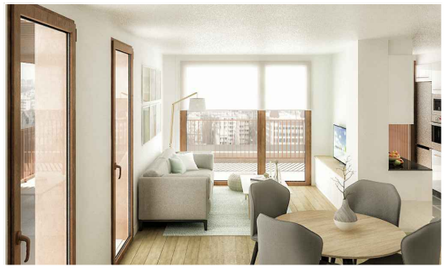

Los planos y programas de vivienda aquí mostrados pertenecen al proyecto de ejecución elaborado por Aringal Ingenieros S.L. La promoción se encuentra en fase de proyecto, por lo que la documentación e información contenida en los folletos y planos está sujeta a posibles modificaciones derivadas de la construcción, u otras que fueran impuestas por alguna autoridad competente, o por exigencias técnicas o jurídicas al amparo de lo recogido en el art. 20 de la ley 8/2012 de vivienda de Galicia. Toda representación de mobiliario, incluido el de la cocina, son meramente ilustrativos. Los giros de puertas y la distribución de aparatos sanitarios no son vinculantes. Las superficies expresadas son aproximadas, pudiendo experimentar modificaciones por razones de índole técnicas y/o legal en el desarrollo de la ejecución de las obras. Las imágenes son orientativas, sin valor contractual.

AGUAS FÉRREAS LUGO

EDIFICIO RESIDENCIAL

VIVIENDA 15A

PORTAL 1 : PLANTA 5 : VIVIENDA A

PLAZA ASIGNADA Nº 26 SOTANO -2

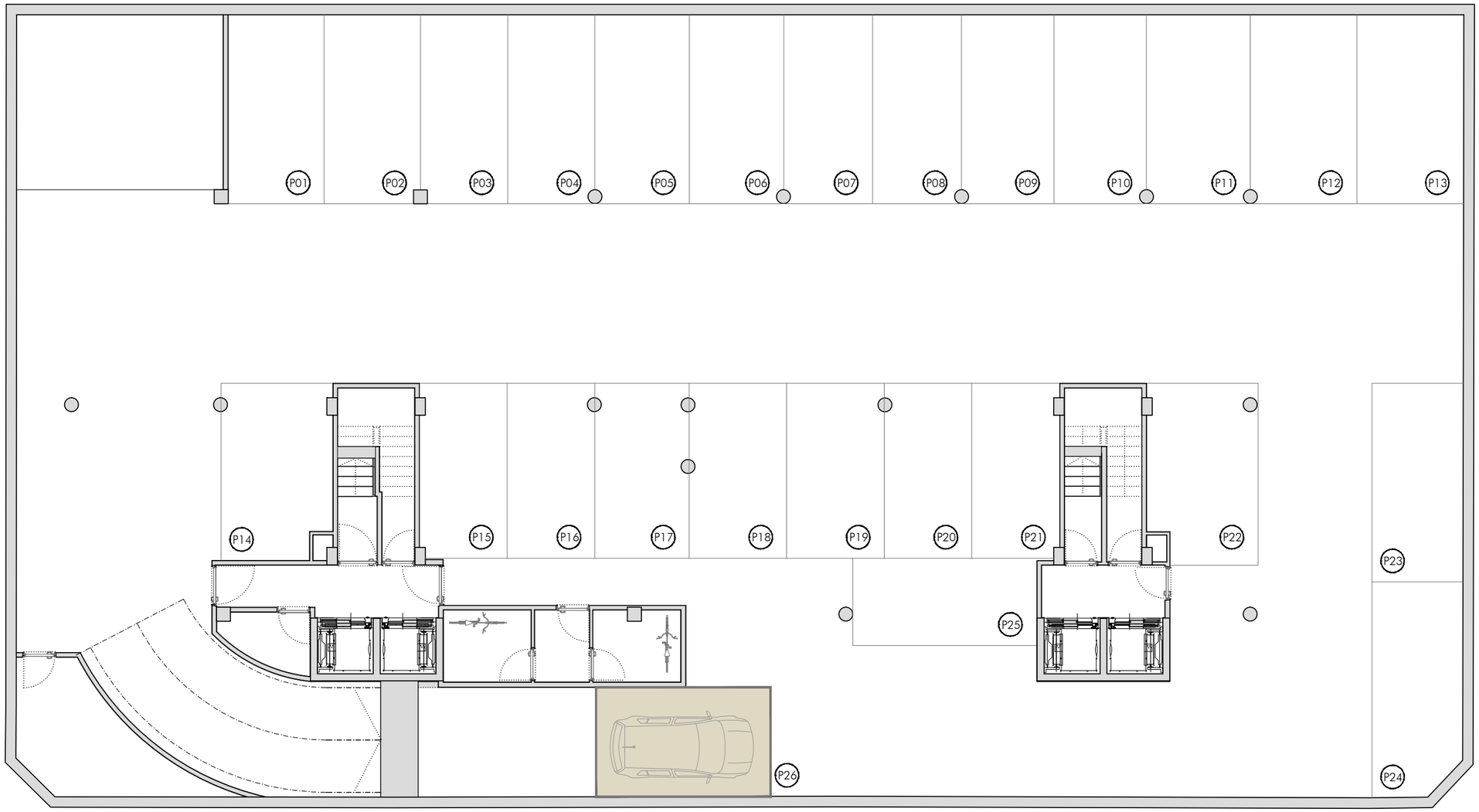

0 1 m 2 m 3 m 4 m 7 m

Dmanán

VIVIENDA

Los planos y programas de vivienda aquí mostrados pertenecen al proyecto de ejecución elaborado por Aringal Ingenieros S.L. La promoción se encuentra en fase de proyecto, por lo que la documentación e información contenida en los folletos y planos está sujeta a posibles modificaciones derivadas de la construcción, u otras que fueran impuestas por alguna autoridad competente, o por exigencias técnicas o jurídicas al amparo de lo recogido en el art. 20 de la ley 8/2012 de vivienda de Galicia. Toda representación de mobiliario, incluido el de la cocina, son meramente ilustrativos. Los giros de puertas y la distribución de aparatos sanitarios no son vinculantes. Las superficies expresadas son aproximadas, pudiendo experimentar modificaciones por razones de índole técnicas y/o legal en el desarrollo de la ejecución de las obras.

AGUAS FÉRREAS LUGO

EDIFICIO RESIDENCIAL

VIVIENDA 15A

PORTAL 1 : PLANTA 5 : VIVIENDA A

TRASTERO Nº 13 SUP.: 4,03m² S -1

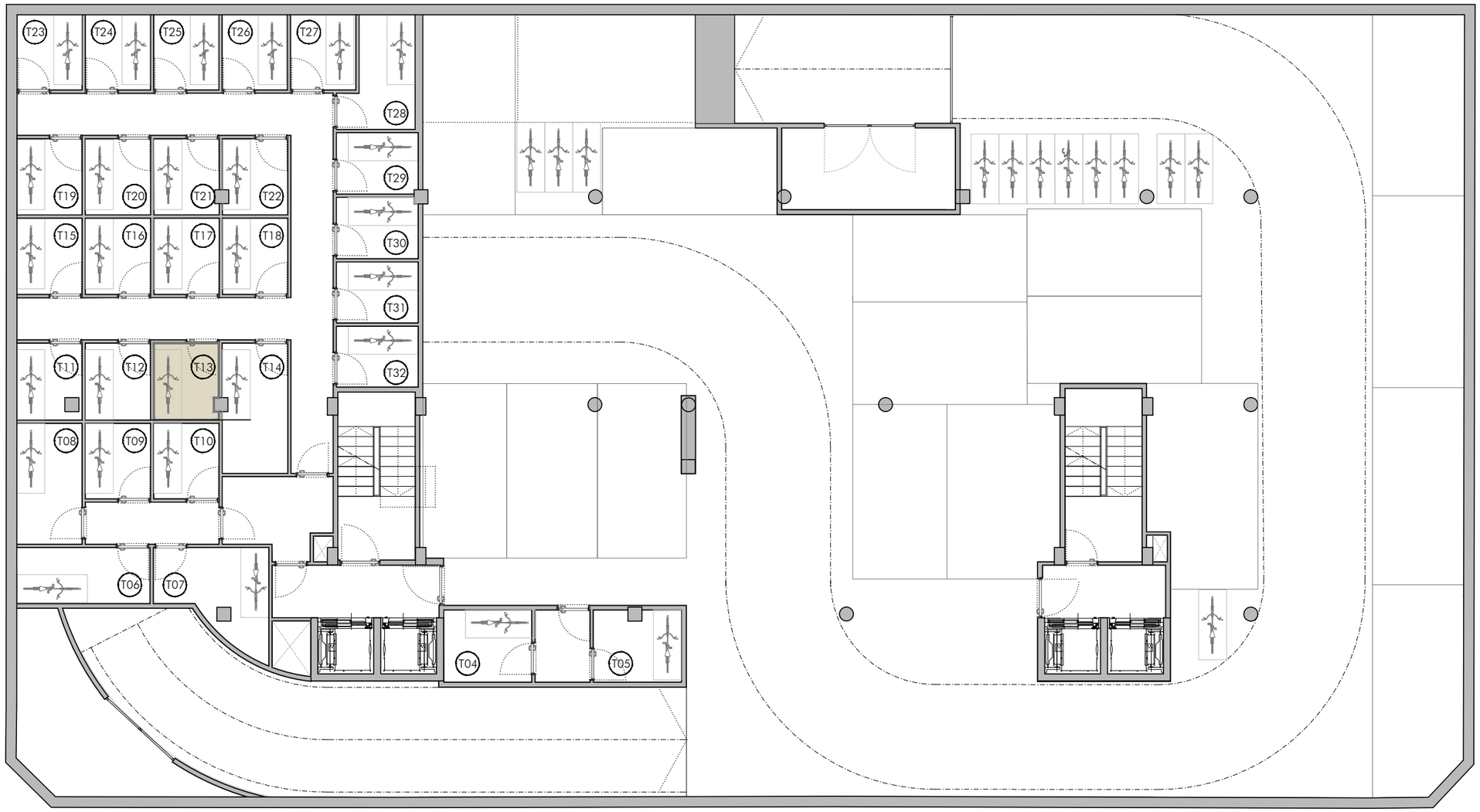

0 1 m 2 m 3 m 4 m 7 m

Dmanán

VIVIENDA

Los planos y programas de vivienda aquí mostrados pertenecen al proyecto de ejecución elaborado por Aringal Ingenieros S.L. La promoción se encuentra en fase de proyecto, por lo que la documentación e información contenida en los folletos y planos está sujeta a posibles modificaciones derivadas de la construcción, u otras que fueran impuestas por alguna autoridad competente, o por exigencias técnicas o jurídicas al amparo de lo recogido en el art. 20 de la ley 8/2012 de vivienda de Galicia. Toda representación de mobiliario, incluido el de la cocina, son meramente ilustrativos. Los giros de puertas y la distribución de aparatos sanitarios no son vinculantes. Las superficies expresadas son aproximadas, pudiendo experimentar modificaciones por razones de índole técnicas y/o legal en el desarrollo de la ejecución de las obras.